

2021年度全日本学生フェンシング選手権大会

感染予防対策マニュアル

第一稿：2021/11/06

最終稿：2021/11/11



イベント名	2021年度全日本学生フェンシング選手権大会
主催	日本学生フェンシング連合
会場	駒沢オリンピック公園 屋内競技場 〒154-0013 世田谷区駒沢公園1-1
会期	■設営期間 2021/11/17 ■競技日 2021/11/17～2021/11/21 ■撤去期間 2021/11/21
放送	あり
観客	なし
券売	なし

会場概要

会場情報



電車でのアクセス

- 東急半蔵門線「駒沢大学駅」より徒歩約15分

バスでのアクセス

- 渋82系統「渋谷駅西口」始発の等々力行きに乗り、「駒沢公園西口」で下車。徒歩1分
- 恵32系統「恵比寿駅」始発の用賀駅行きに乗り、「駒沢公園」で下車。徒歩1分

		2021年 インカレ タイムテーブル											
11月		8:00	9:00	10:00	11:00	12:00	13:00	14:00	15:00	16:00	17:00	18:00	19:00
17日 (水)	会場設営	[設営]											
	男子フルレ個人戦			9:30 入館	10:00 コール締め切り	10:30 試合開始							
18日 (木)	女子フルレ個人戦			9:30 入館	10:00 コール締め切り	10:30 試合開始							
	男子サブル個人戦	8:15 入館	8:45 コール締め切り	9:45 試合開始									
18日 (木)	女子I ^h 個人戦	8:15 入館	8:45 コール締め切り	9:45 試合開始									
	男子I ^h 個人戦 1回戦						13:30 入館	14:00 コール締め切り	15:00 試合開始				
19日 (金)	女子サブル個人戦 1回戦						13:00 入館	13:30 コール締め切り	14:45 試合開始				
	男子I ^h 個人戦 ED~	8:15 入館	8:45 コール締め切り	9:45 試合開始									
19日 (金)	女子サブル個人戦 ED~	8:15 入館	8:45 コール締め切り	9:45 試合開始									
	男子フルレ団体戦			10:30 入館	11:00 コール締め切り	12:00 試合開始							
20日 (土)	女子フルレ団体戦				11:30 入館	12:00 コール締め切り	13:00 試合開始						
	男子サブル団体戦	8:15 入館	8:45 コール締め切り	9:45 試合開始									
20日 (土)	女子I ^h 団体戦	8:15 入館	8:45 コール締め切り	9:45 試合開始									
	男子I ^h 団体戦 1・2回戦					12:00 入館	12:30 コール締め切り	13:30 試合開始					
21日 (日)	6ピスト撤去											撤去	
	男子I ^h 団体戦 準々決勝戦~	8:15 入館	8:45 コール締め切り	9:45 試合開始									
21日 (日)	女子サブル団体戦	8:15 入館	8:45 コール締め切り	9:45 試合開始									
	全て撤去 搬出									撤去	搬出		

※大会注意事項※

【健康チェック】

- ・ 出場日の前日に健康チェックGoogleフォームを送信してください。
- ・ 当日、体温が37.5℃以上ある場合は出場入館出来ません。
- ・ 当日、体調不良時は速やかに報告をお願い致します。

【受付（エントリー）】

- ・ 個人戦は個別受付となります。
- ※なるべく学校毎まとまって来てください
- ・ 団体戦は全員揃ってから代表者のみ受付となります。

【観客席エリア】

- ・ 場内は一方通行ですので矢印表示に従ってください。（感染対策）
- ・ 大学毎指定エリアに着席してください。
- ※少人数学校は男女別自由エリアを使用してください。
- ・ 飲食は可能ですが、黙食しゴミは持ち帰りしてください。

【出場待機スペース】

- ・ アリーナエリアは出場時以外の待機禁止となります。
- ・ 出場1つ前の試合になりましたら、アリーナ階待機スペースにて待機をお願い致します。
- ※待機エリアの荷物置きは禁止です。

【更衣室】

- ・ 女子更衣室は、アリーナ階南更衣室を使用してください。
- ※荷物は客席に移動してください。
- ※1回利用5分以内・使用後は各自で消毒をお願い致します。
- ・ 男子更衣室はありません。

■アリーナ階場内動線



■ 1階場内動線



■受付業務（コロナ対策含む）レイアウト

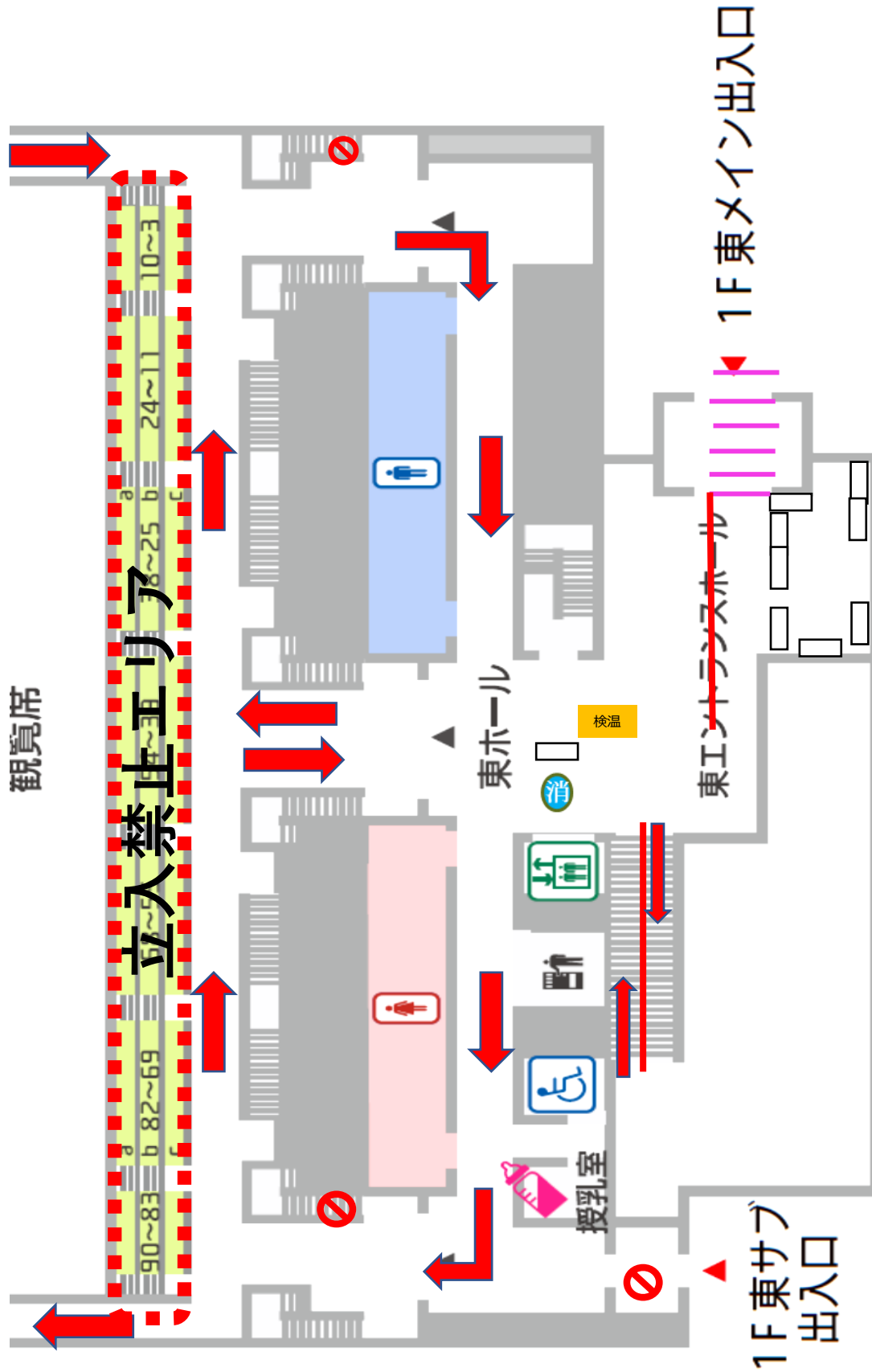

屋内球技場 観客席図

東

北

南

西

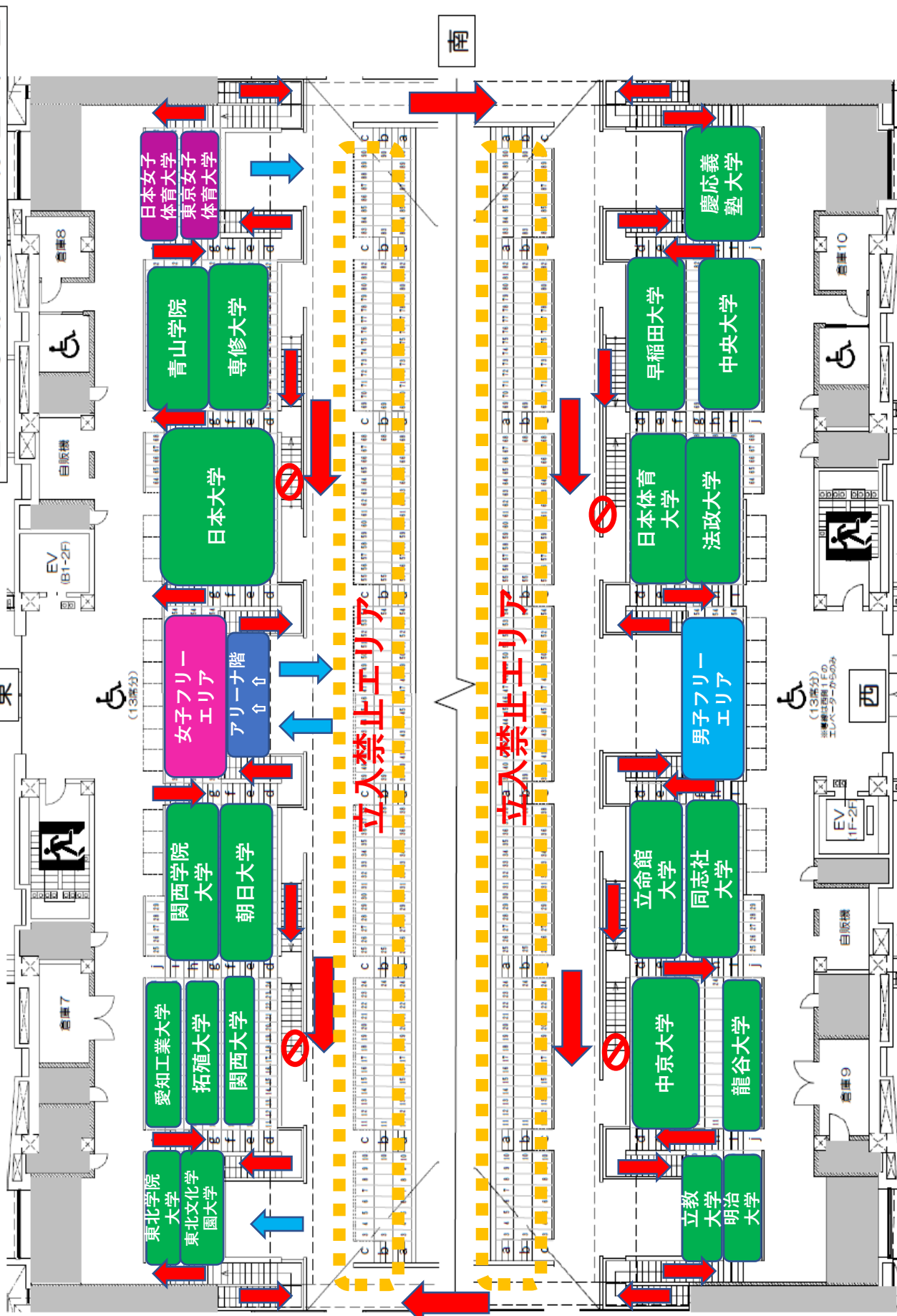

■ 2階場内動線

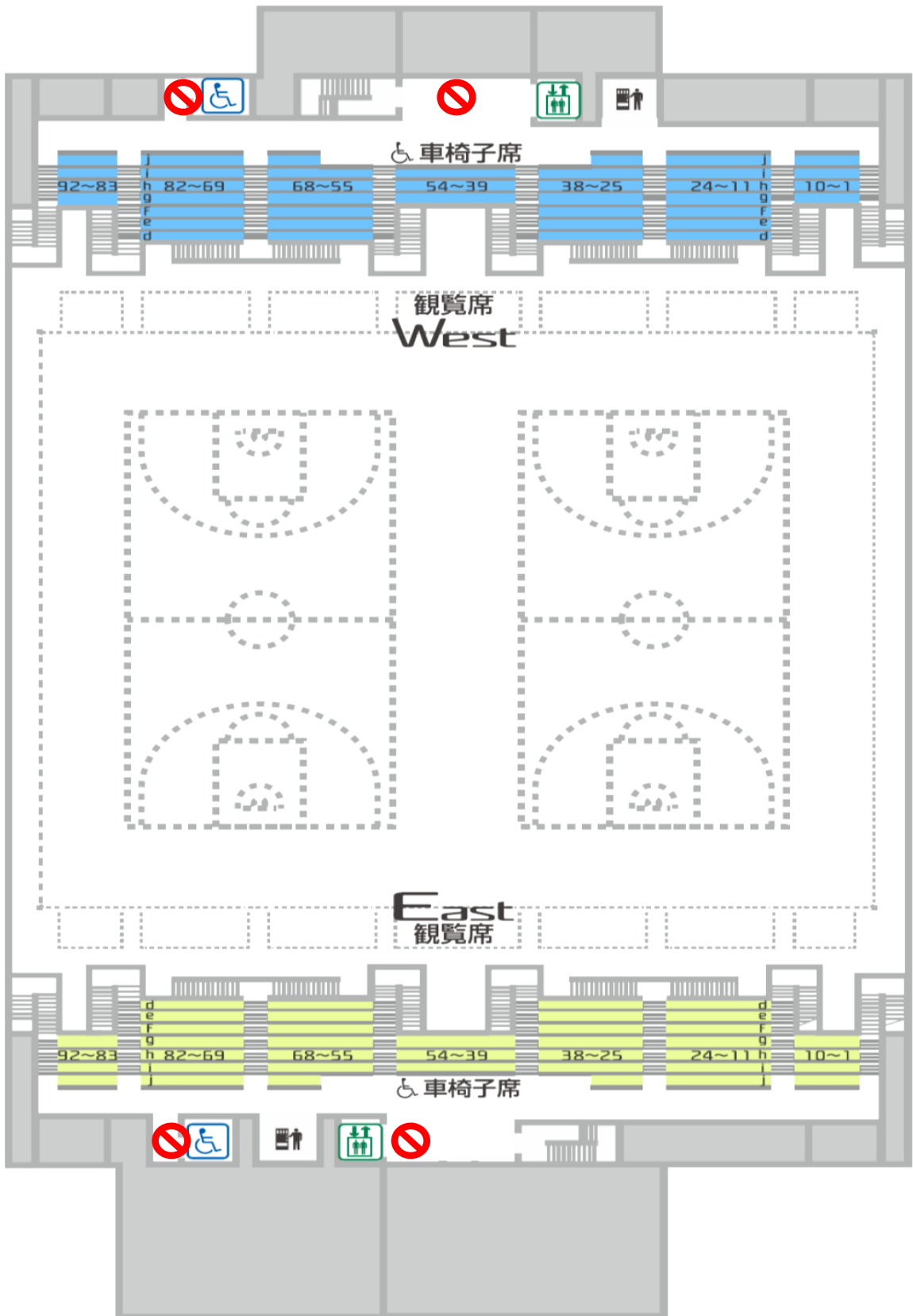

■女子更衣室（レイアウト）



※着替え後は各自で長椅子を拭いてもらう

- 長椅子を外周に配置
- 着替え場所の仕切りテープ（ピンク）貼り
- 出入口に目隠し板（倉庫から取ってくる）を設置
- POP貼り
- 一方通行を徹底させる
- 消毒ジェル（下にダスター）
- ウェットティッシュ（筒形：くまもん）設置
- クイックルワイパー
- 注意書きあればホワイトボード使用してOK
- 更衣室の外廊下、アリーナ入口と観客席までピンクガムテープで誘導ラインを貼る



■アリーナ（コロナ対策レイアウト）



- ※1 審判室には、別テーブルにRefereeバスとフェイスシールドを並べて置く
- ※2 審判室は壁際に机設置し、椅子も間隔開けて用意する
- ※3 別紙参照 P,6

- ・もえるゴミ・かん・びん・ペットボトルのPOP貼る
- ・ゴミ袋も設置 ※部屋の隅
- ・コロナ対策POPを数種類を壁に均等に貼る
- ・消毒ジェル（下にダスター）審判室は2本

ピット横ベンチ 場所

- ウェットシート（筒形）
- ※底面は養生テープで固定し、中身も取り出しできる状態が確認する
- 消毒ジェル
- 四角ボトル・全力所同じ種類で揃える
- ※下にダスターひく
- ゴミ袋（小）※ベンチにテープ貼り



■各室（コロナ対策レイアウト）

食事部屋



- ※1 審判室には、別テーブルにRefereeパスとフェイスシールドを並べて置く
- ※2 審判室は壁際に机設置し、椅子も間隔開けて用意する
- ※3 別紙参照 P,6

- ・もえるゴミ・かん・びん・ペットボトルのPOP貼る
- ・ゴミ袋も設置 ※部屋の隅
- ・コロナ対策POPを数種類を壁に均等に貼る
- ・消毒ジェル（下にダスター） 審判室は2本

トイレ洗面

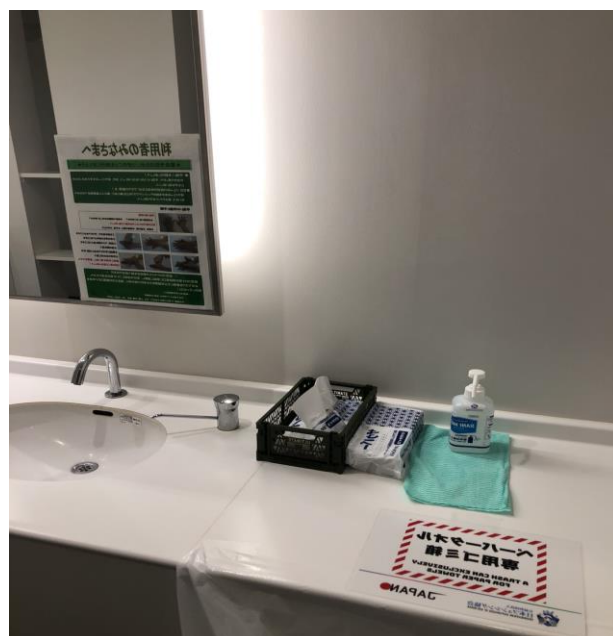

- ※1 各トイレ1セット ペーパーの減りが早い場合は2セットにする 鏡に消毒POP貼る
- ※2 ペーパーはきちんと取り出せるようにする
- ※3 「トイレはフタをしまて」のPOPを個室の表扉に貼る（各トイレ1枚で目立つとこに）
- ※4 コロナ対策POPをトイレ入った正面壁に貼る

客席手指消毒



一步通行表記

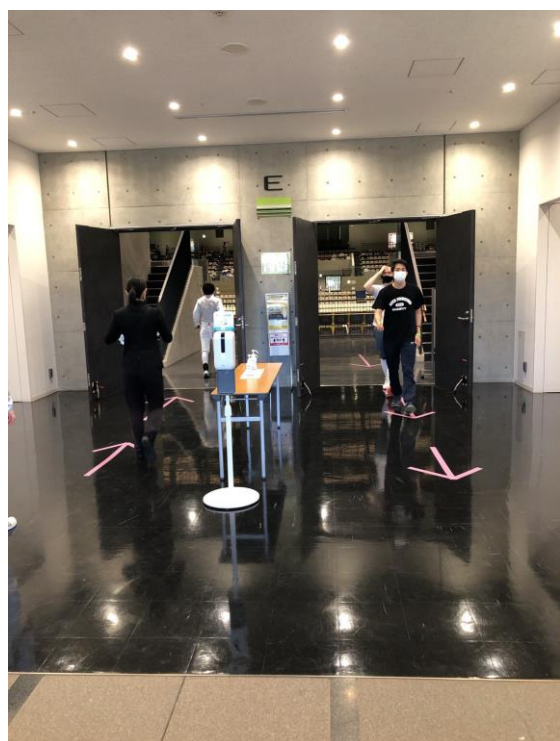

リスト

共通					バレーボール					バドミントン				
品名	規格	保管場所	数量	必要数	品名	規格	保管場所	数量	必要数	品名	規格	保管場所	数量	必要数
長テーブル	W1800×D450 幕板無し	器具庫3	100	台	バレーボール用支柱	セー 国際認定品	器具庫1-1	3	組	バドミントン用支柱(差込)	セー 日本協会検定品	器具庫1-2	8	組
		アリーナ入口	16	台	支柱カバー	セー 国際認定品	器具庫1-1	3	組	バドミントン用支柱(移動)	セー 日本協会検定品	器具庫1-2	1	組
	W1800×D450 幕板付	アリーナ入口	8	台	バレーボール用アンテナ	セー 国際認定品	器具庫1-1	3	組	得点板	トイワト 日本協会検定品	器具庫1-2	8	台
パイプ椅子	アルミフレーム	器具庫3	250	脚	バレーボール用審判台	セー 国際認定品	器具庫1-1	3	台	審判台(卓球兼用)	三英 日本協会検定品	器具庫1-2	10	台
		アリーナ入口	90	脚	バレーボールネット(6人制)	セー 国際認定品	器具庫1-1	3	張	バドミントン用ネット	セー 日本協会検定品	器具庫1-2	8	張
		1F北東スペース	240	脚	バレーボールネット(9人制男子)	セー 日本協会公認品	事務所	2	張	フットサル				
		1F北西スペース	200	脚	バレーボールネット(9人制女子)	セー 日本協会公認品	器具庫1-1	3	張	品名	規格	保管場所	数量	必要数
	スチールフレーム	1F南西スペース	190	脚	大響ブザー(バスケ兼用)	セー DS370001	器具庫4	2	台	フットサルゴール	ルイ高 プロ仕様	器具庫1-3	2	対
ベンチ	W1500×D400	器具庫1-5	35	台	線審フラッグ	モルテン2色(黄・赤色)	事務所	各3	組	フットサルゴールウエイ	専用ウエイ	器具庫1-3	2	式
表彰台(1~3位)	各W610	器具庫1-5	1	組	警告カード	モルテン JCL	事務所	3	組	フットサルゴールネット	ルイ高 RT-N16 0707	器具庫1-3	2	式
ポータブルステージ	2400×1200×高さ可変(20~40~60cm)	器具庫1-5	6	台	バスケットボール					テニス				
フロアシート	1.1×20m	器具庫2	94	枚	品名	規格	保管場所	数量	必要数	品名	規格	保管場所	数量	必要数
		器具庫2	4	枚	バスケットゴールスタンド	セー 国際認定品	器具庫1-1、1-5	2	対	テニス用支柱	セー 置き式 ソフトテニス兼用	器具庫1-5	2	組
フロアシート巻取器	セー HH900110	器具庫2	3	台	フール回数表示	モルテンファクト5	器具庫4	2	対	硬式テニスネット	トイワト 日本協会推薦品	事務所	2	張
養生用人工芝	0.9×2m	器具庫2	60	枚	ポゼッション表示器	モルテン 日本協会検定品	器具庫4	2	台	ソフトテニスネット	トイワト 日本連盟公認品	事務所	2	張
	0.9×1m	器具庫2	58	枚	ポゼッション表示器(手動)	モルテン POSSE	事務所	2	台	ウエイトリフティング				
三角コーン		事務所	30	本	大響ブザー(バレー兼用)	セー DS370001	器具庫4	2	台	品名	規格	保管場所	数量	必要数
コーナープレート		事務所	100	個	卓球					ケイトリフティングプラットフォーム	ウエカ 国際公認品	器具庫1-5	1	台
球技用ネット計測器	計測範囲 0.914~3.05m	器具庫1-1	4	本	品名	規格	保管場所	数量	必要数	ゴムマット	1.8×1.8m t13mm ジョイント式	2F倉庫10	15	式
ホワイトボード	W1800×H900	器具庫1-1	5	台	卓球台	三英 国際認定品(ネット・サポート付)	器具庫1-2	28	台	その他の競技				
案内板(大)	W600×H1400	B1入口	10	台	卓球フェンス	W1400×H750	アリーナ北スペース	180	枚	品名	規格	保管場所	数量	必要数
案内板(小)	W300×H1400	B1入口	25	台			B1エントランス	80	枚	綱引き用ロープ(巻取機付)	φ36mm×L36m 重さ30kg	2F倉庫10	2	本
移動式掲示板	W1200×H1800	アリーナ入口	15	台	得点板	三英 11-057 卓上式	事務所	28	台	ソフトマット	1.5×2m t200 重量12kg	B1倉庫1	15	枚
衝立(2連)	W2100×H1800	B1エントランス	8	台	コート・ナンバプレート(1~28)	三英 11-062	事務所	1	組	シタイングバレーボール用支柱	セー 国際認定品	2F倉庫7	3	対
ローパーテーション	2.5m	B1エントランス	18	本	審判台(バドミントン兼用)	三英 座高調節式	器具庫1-2	10	台	シタイングバレーボール支柱カバー	セー 国際認定品	2F倉庫7	3	組
		1F東エントランス	10	本	審判椅子	メモ台付き	器具庫3	28	脚	シタイングバレーボール用アンテナ	セー 国際認定品	2F倉庫7	3	組
		1F西エントランス	10	本	ハンドボール					シタイングバレーボール支柱ネット	セー 国際認定品	2F倉庫7	3	張
塗り盆	A3サイズ	事務所	2	枚	品名	規格	保管場所	数量	必要数	ゴールボール用ゴール	セー 正式規格品	2F倉庫7	1	対
得点板(めくり)		器具庫1-1	3	台	ハンドボールゴール(ネット付)	セー 日本協会検定品	器具庫1-4	1	対					
得点板(卓上式)	多種日兼用 得点0~99	事務所	30	台	ゴールウエイ(砂袋)	エムユ- EKU011 重さ10kg	器具庫1-4	10	個					
デジタルマ	無線ユニット付	器具庫4	6	台										
体育館モップ	W900	アリーナ北スペース	8	本										
防球フェンス	W3000×D1500×H2600	サビシヤード	5	台										
メジャー	5m	事務所	3	個										
巻尺	50m	事務所	2	台										
ストップウォッチ		事務所	5	個										
ボール圧力計	デジタル	事務所	2	個										
電動空気入れ		事務所	2	台										
電子ホイッスル		事務所	3	個										
電源コードリール	30m	事務所	7	台										
台車(アリーナ用)	W900×D1200	事務所	2	台										